

## La meitat de municipis no tenen depuradora d'aigües residuals

• L'ACA té previst invertir més de 4 milions d'euros al Lluçanès durant els pròxims tres anys per ampliar i construir noves depuradores a gairebé tots els pobles



Processó del Sant Enterrament el Divendres Sant, al seu pas per la plaça Vella de Prats. // F: MARTÍ FONT - FOTOCONTRAST

### MUNICIPAL

#### Alpens debat la construcció d'una piscina municipal

El 19 i 20 d'abril es farà una consulta popular

### POLÍTICA

#### Montse Barniol, a la llista d'ERC

La delegada del Govern a la Catalunya Central serà la 38a de la llista

### CINEGÈTICA

#### 1.386 porcs abatuts aquesta temporada

El Lluçanès acollirà una nova prova de rastre

### ESPORTS

#### Prats, capital de l'orientació

300 participants prenen part del Campionat de Catalunya d'Orientació

## Una Pasqua amb més pluja que sol floreix al Lluçanès

Les caramelles van ressonar arreu de la comarca el Diumenge i Dilluns de Pasqua



### WELLNESS SPA PERAFITA 1750

El teu espai ideal per gaudir d'un ambient de relax, pau, benestar i salut

COMENÇA LA  
SETMANA A  
PERAFITA 1750

- Piscina climatitzada
- Sauna finlandesa
- Jacuzzi
- Pou d'aigua freda
- Sauna de vapor
- Massatges

90 MINUTS  
PER NOMÉS  
30 € PER  
PERSONA

Reserva la teva entrada al  
**618 38 22 09**  
Horari: Dilluns de 9 a 21h



## La pluja és protagonista d'aquesta Pasqua

Les celebracions de Pasqua al Lluçanès segueixen ben vives com es demostra any rere any. De Dijous Sant fins al Dilluns de Pasqua Florida, als diferents pobles del Lluçanès, els actes litúrgics més tradicionals es barregen amb les celebracions més paganes, com el Txupitassu, que dona el tret de sortida als dies de Setmana Santa.

Durant cinc dies les misses i processons per celebrar la mort i resurrecció de Crist, són les protagonistes. Finalment, el Diumenge de Resurrecció, les caramelles, que floreixen com la Pasqua, comencen a ressonar pel Lluçanès.

Enguany, el Diumenge de Resurrecció el Lluçanès es va llevar gris i humit. La nit abans una pluja més que necessària va remullar gran part de la comarca. Al matí, a molts pobles la pluja va continuar fent acte de presència i es van haver de buscar espais alternatius perquè els caramellaires poguessin cantar a aixopluc.

El Dilluns de Pasqua el sol va brillar arreu i els aplecs a Sant Andreu de Llanars i Sant Adutori es van poder celebrar amb total normalitat. L'Aplec dels Munts, però, es va suspendre perquè no hi va haver capellà per dir la missa. Ara només queda per celebrar l'Aplec de Santa Llúcia, que com sempre és el diumenge a sobre del Dilluns de Pasqua.//CFU



Sardanes a dalt Sant Adutori durant l'aplec.//  
F: LAIA TURIGAS



Cantada de Caramelles a Alpsens.//  
F: LL.SURI - DALPENS.COM



Els caramellaires aixoplugats a Cal Trumfo, a la Torre.//  
F: OLGA FRANQUESA SOLER



El grup de caramellaires de Lluçà i Santa Eulàlia.//  
F: ESTER SUBIRA



Sopar popular a Oristà, el dia de Pasqua. Va continuar amb el concert de Pascual i els Desnatats i DJ PD-F.// F: COMISSIÓ DE FESTES D'ORISTÀ



El Cor del Grau van cantar les caramelles de Perafita.//  
F: AJ PERAFITA



Els Estelladors de Prats el matí del Dilluns de Pasqua.//  
F: ESTELLADORS



Caramelles i caramels, la combinació més dolça de Pasqua.//  
F: PEP PUJOL



El Cor del Grau refugiant-se de la pluja a la Rectoria de SBG.//  
F: CFU



Cantada de Caramelles a les cases de pagès de Sant Boi.//  
F: MARTA GIRAVENT

**FUNERÀRIA BLANQUÉ**  
Serveis funeraris del Lluçanès



C/ Dr. Joaquim Trullàs, 4 · Prats de Lluçanès  
659 45 40 21 · 659 45 40 22 · 659 45 40 23

# Alpens consultarà al veïnat si cal una construcció d'una piscina municipal

El projecte formava part del programa de l'equip de govern

## ALPENS

Per Carolina Font Usart

L'Ajuntament d'Alpens va convocar al veïnat a una reunió el passat dissabte 23 de març, per explicar el projecte de piscina municipal. Però, per decidir si el tiren endavant, abans vol fer una consulta als veïns.

La reunió informativa, que es va fer al Casino, va aixecar l'expectació dels veïns que van omplir l'espai. El projecte de l'equip de govern és construir dues piscines municipals a l'espai de la Torre. Una de petita, adreçada a infants, i una altra de més gran, però d'una mida que no necessiti socorrista.

Toni Prat, alcalde d'Alpens, explica que la idea del Consistori és finançar la construcció a través del nou Pla Únic d'Obres i Serveis (PUOSC) que ha de sortir aquest any. Calculen que el cost de construcció podria rondar els



Presentació del projecte davant al Casino. // F: LL.SURI - DALPENS.COM

300.000 € i que el manteniment, un cop es posi en marxa, serà d'uns 4.000 € anuals, aquests inclouen la despesa elèctrica i el manteniment de la piscina, que serà d'aigua salada.

Prat explica que han escollit la ubicació de la finca de la Torre perquè ja hi ha una captació pròpia d'aigua. Afegeix que "som conscients que estem en període de sequera, però no l'hem pas de fer ara".

Ara bé, perquè el projecte tiri endavant cal que a la consulta, que es farà el 19 i 20 d'abril, guanyi el sí. En aquesta hi podrà votar tothom que estigui empadronat a Alpens i que tingui 16 anys o més. Així com aquelles persones que acreditin tenir una propietat immobiliària a Alpens i que pagui IBI. En aquest cas, abans caldrà que omplin un formulari que els facilitarà l'Ajuntament. //

## MICROPOBLES

# Ester Ordeig forma part del nou Consell Català de Municipis Rurals

## SOBREMUNT

Per Carolina Font Usart

L'alcaldesa de Sobremunt, Ester Ordeig, forma part des del passat 26 de març del nou Consell Català de Municipis Rurals. Aquest Consell és un òrgan d'assessorament per al Govern, en tots aquells àmbits que tinguin incidència directa sobre els municipis rurals de menys de 2.000 habitants.

La vicepresidenta del Govern, Laura Vilagrà, va dir que "aquest òrgan deixa clar el compromís del govern envers el món rural". I va afegir que "el Consell serà un òrgan que actuarà com interlocutor entre el Govern i els municipis rurals". Un dels objectius del Consell durant aquest mandat 2023 - 2027, serà l'aprovació de l'Estatut de Municipis Rurals. La voluntat d'aquest estatut és esdevenir una eina per tal que les normatives

que s'elaborin a partir de la seva entrada en vigor tinguin en compte les especificitats dels municipis petites, els seus ritmes i els seus recursos.

Dels 947 municipis de Catalunya, 593 tenen una població inferior als 2.000 habitants. Per això, un dels objectius d'aquest Estatut serà el reequilibri territorial a partir de l'establiment d'un seguit d'incentius econòmics, fiscals i normatius. //

## PLE DE PRATS

# Movem Prats denuncia que l'Ajuntament porta les restes de poda a Fumanya

Montse Juvanteny, de Movem Prats va demanar explicacions al Ple de l'Ajuntament per una factura de la Planta de Compostatge de Fumanya. Jordi Bruch, alcalde de Prats, va explicar que la factura corresponia a la gestió de les restes de la poda feta a principis d'any. Bruch va dir que van optar per una empresa de la vora per gestionar-les, ja que la zona d'emmagatzematge de l'Ajuntament estava plena. I va afegir que "en cap cas s'hi ha portat matèries de les que han generat tants problemes".

Juvanteny va recordar que el passat 2020 el Ple de l'Ajuntament de Prats va aprovar una moció demanant el tancament de la Planta de Fumanya, amb els vots a favor del RAP, ERC, Junts i Movem. Juvanteny va demanar al Consistori que s'actués amb coherència. //CFU

# Pere Vila deixa l'Ajuntament de Prats de Lluçanès



Pere Vila i Eloi Cassau, després del ple. // F: ERC PRATS

Pere Vila va acomiadar-se del Consistori pradenç durant l'últim Ple, celebrat el passat 20 de març. En un emotiu discurs, Vila va fer un repàs als seus anys al Consistori. La primera vegada que va entrar va ser a la legislatura 1987 -1991; la segona, va ser la passada legislatura 2019 - 2023; i la tercera, aquest 2023. Una legislatura que finalitza abans d'hora, en el moment que "he cregut oportú" i va afegir "el món és dels joves i el de la política, també" i que per això feia un pas al costat.

Vila va tenir paraules d'agraïment pels membres del seu grup, per a la resta del Consistori i no va oblidar-se del personal tècnic i administratiu.

La resta de grups de Ple van agrair a Pere Vila la seva tasca a l'Ajuntament i la seva dedicació al poble al llarg d'aquests anys. //CFU



" Sent. Digueu. Creix "

**NÚRIA FERRER**

636 531 309

<https://www.nuriaferrer.net/>

Centre de Salut La Lira,  
c. de la Lira, 6, baixos, Prats de Lluçanès

## ESPAI D'ACOMPANYAMENT

Educació social, pedagogia i coaching

---

*Acompanyo a les persones i a les famílies, per tal d'ajudar-les a millorar la qualitat i el benestar de vida; així com dono suport a entitats per enfortir la cohesió i el treball en equip.*

Presencial - Virtual

## ELECCIONS

## Montse Barniol, candidata d'ERC Lluçanès



Barniol, amb el president Pere Aragonès i la vicepresidenta, Laura Vilagrà. // F: ERC

L'assemblea d'ERC Lluçanès va escollir Montse Barniol com a candidata per a les llistes a les eleccions al Parlament de Catalunya que se celebraran el pròxim 12 de maig. Barniol, que ocuparà el 38è lloc de la llista, va agrair el suport rebut per part dels seus companys i companyes.

Montse Barniol va ser alcaldessa d'Alpens entre el 2003 i el 2023 i, actualment, és la delegada de la Generalitat a la Catalunya Central. Entre el 2018 i el 2020 va ser la directora general d'Ecosistemes Forestals.

Aquesta és la primera vegada que ERC Lluçanès pot elegir una candidata a les llistes al Parlament, ja que amb l'aprovació de la nova comarca del Lluçanès, ERC Lluçanès va poder-se constituir com a federació comarcal. Aquest fet li permet poder escollir directament una persona candidata a les llistes del Parlament, com fan la resta de federacions comarcals del partit. // Red

## FORESTAL

## Santa Creu abordarà la prevenció de grans incendis



Les noves instal·lacions. // F: AJ SMA

El Lluçanès acollirà una de les xerrades que organitza el Consorci Forestal de Catalunya en el marc de les Jornades Tècniques Silvícoles Emili Garoleira, que enguany arriben a la 41a edició.

La xerrada, que es farà el pròxim 19 d'abril i per la qual cal inscripció prèvia, versarà entorn el projecte Boscos de Pastura, engegat per l'Associació de Propietaris Forestals del Lluçanès. Al llarg de la jornada es visitaran diverses àrees i zones estratègiques on s'ha dut a terme aquest projecte. La jornada està coordinada per Asier Larrañaga, sotsinspector del Grup de reforç d'Actuacions Forestals (GRAF) i Ricard Farriol i Àlex Muñoz, del Centre de la Propietat Forestal. // Red

## L'Institut Castell del Quer reconegut com a Centre Acreditat Erasmus

Des del 2023 fins al 2027, l'Institut rebrà subvencions de la UE per assolir diversos objectius

## PRATS DE LLUÇANÈS

Per: Clàudia Molina Catalan

Des de l'any 2009, l'Institut Castell del Quer ha participat en diversos programes d'ajudes de la Unió Europea que afavoreixen l'assoliment de competències diverses en un context d'aprenentatges, tant pel professorat com per l'alumnat. El passat 2023, l'Institut va rebre el reconeixement com a Centre Acreditat Erasmus. Una titulació que els permet fins al 2027 rebre més ajudes europees per assolir cinc objectius concrets, pactats prèviament, que són: millorar les competències digitals, millorar la competència en llengua estrangera, millorar la vocació científicotecnològica femenina, millorar la inclusivitat i la sostenibilitat. Els fons els permeten organitzar diverses activitats seguint l'assoliment d'aquests objectius.

Enguany, els n'han concedit una de mobilitat pels i les estudi-



Foto de família al pati de l'Institut, el darrer dia de l'estada. // F: @CASTELLEDQUER

ants de 3r i 4t d'ESO que cursen l'optativa de francès. Després d'acollir des del 17 al 22 de març alumnes d'un institut bretó, els estudiants de l'institut lluçanenc

### Una trentena d'alumnes de l'Institut Castell del Quer han participat als intercanvis

marxen a fer una estada a la Bretanya del 14 al 20 d'abril.

Aquest curs participen en els intercanvis un total de 21 alumnes de 3r i 4t d'ESO, més els 19

alumnes de 2n que rebran un grup d'estudiants bretons del 7 al 12 d'abril. Aquest és el tret de sortida per a les diverses estades que es preparen per al curs vinent a terres italianes, tant pel professorat com per, aquesta vegada, alumnes de batxillerat.

La valoració inicial és molt bona. A falta d'una enquesta de valoració per part de les famílies acollidores, aquestes jornades han servit perquè el jovent dels dos cursos experimentin un sentiment de cohesió i compactació de grup molt positiu de cara el viatge pròxim. //

## MEMÒRIA HISTÒRICA

## Èxit en la presentació del llibre *Roser Fluvià, una pradenca a Ravensbrück*



La presentació a la sala d'actes de l'Espai. // F: AJ PRATS

L'Espai de Prats va acollir, el passat 23 de març, la presentació del llibre *Roser Fluvià, una pradenca a Ravensbrück*, de Roser Reixach i Anna Gorchs. Un manuscrit que repassa la vida de la pradenca que va lluitar contra el nazisme i va ser deportada al camp de concentració de Ravensbrück per les seves conviccions.

A l'acte hi va participar la neta de Roser Fluvià, juntament amb un amic de la família i un representant del Memorial Democràtic; i es van emetre fragments d'una entrevista feta al fill menor de l'homenatjada on relatava els horrors viscuts.

Segons Reixach, es va crear molta expectació entre els assistents i molt interès per conèixer més aquesta gran dona. //CMC

## EXPOSICIÓ

## Marc Reina exposa *Còrvids a Olost*



L'exposició es podrà visitar tot el mes a l'Espai Rocaguinarda. // F: PAT

L'Espai Rocaguinarda d'Olost acull aquests mesos d'abril i maig, l'exposició *Còrvids*, del pintor alpensí Marc Reina.

L'exposició es va gestar durant el confinament, com explica Reina, quan va començar a dibuixar aquests ocells que veia des de la finestra de casa.

L'exposició està dividida en tres parts, sense abandonar mai el fil conductor, els còrvids, i té per objectiu trencar amb la imatge que sovint associem a aquests animals. La primera part, tal com diu Reina, és la més pedagògica, s'hi poden veure retrats de diferents ocells d'aquesta família. La segona està inspirada amb el poema *El Corb*, d'Edgar Allan Poe, i la tercera en la figura que té el corb dins la mitologia japonesa. //CFU



**PROVEM-HO  
EN CATALÀ**

**MOLT  
PER PARLAR.  
MOLT  
PER VIURE.**

[moltperparlar.cat](http://moltperparlar.cat)

 Generalitat  
de Catalunya

# La meitat de municipis del Lluçanès no tenen sistemes de depuració d'aigües residuals

Lluçà, Olost, Sant Bartomeu i Sant Martí tenen Estacions de Depuració d'Aigües Residuals (EDAR), però no donen servei a la totalitat del municipi

L'ACA té previst invertir més de 4 milions d'euros al Lluçanès els pròxims 3 anys per construir depuradores a gairebé cada municipi

## LLUÇANÈS

Per\_ Carolina Font Usart

Segons les dades de l'Agència Catalana de l'Aigua (ACA), actualment, a Catalunya hi ha en funcionament 551 depuradores que donen servei al 97% de la població catalana. La majoria d'aquestes es troben en municipis de més de 2.000 habitants, deixant els petits nuclis, com són molts pobles del Lluçanès, sense sistemes de sanejament.

Per posar remei aquest biaix, els pròxims quatre anys, l'ACA preveu construir 174 noves depuradores a tot el país i millorar les que ja estan actives, en el marc del Pla de gestió de l'aigua de les conques internes. Al Lluçanès es construiran 7 noves depuradores i es farà una ampliació, en total l'ACA preveu invertir 4.085.550 € els pròxims tres anys.

### MUNICIPIS SANEJATS

Al Lluçanès, només 5 municipis tenen depuradores que donen servei a la totalitat del nucli urbà. Les primeres depuradores municipals es van construir a finals dels anys 90. Entre aquestes, hi ha

la d'Alpens i la de Sant Boi de Lluçanès, que també dona servei a les cases del nucli urbà de Sobremunt. A Prats de Lluçanès, la depuradora es va construir el 1999 i es va ampliar el 2008 per augmentar el seu cabal de recepció i així garantir el servei.

L'Estació de Depuració d'Aigües Residuals (EDAR) de Sant Feliu Sasserra es va construir el 2015, sent una de les més noves del Lluçanès.

### OLOST I SANT MARTÍ, ALGUNS NUCLIS SENSE DEPURADORA

Malgrat que aquests dos municipis tinguin depuradores, no tots els seus nuclis es beneficien d'aquest servei.

En el cas d'Olost, les aigües residuals de Santa Creu de Jutglars encara no tenen cap siste-

ma de sanejament. Gil Salvans, alcalde d'Olost, explica que a finals dels 2000 hi havia el projecte executiu per crear una EDAR a Santa Creu, però que la crisi del 2008 el va paraitzar. Ara, des del Consistori, van reclamar a l'ACA la reactivació del projecte i, segons els hi han dit, la previsió és que s'executi entre el període 2028-2033. Salvans afegeix, però, que caldrà revisar el projecte del 2008, ja que segurament es plantejarà un model diferent de depuradora, del tipus llacunatge, un sistema d'aiguamolls naturals on la càrrega contaminant s'elimina de forma natural i biològica, sense necessitat de grans infraestructures.

Pel que fa a l'EDAR d'Olost, que dona servei a tot el nucli, l'ACA ha aprovat una ajuda d'1.029.000 € per ampliar-la. La depuradora està dissenyada per tractar un cabal de 500 m<sup>3</sup> / dia i, ara mateix, tracta de mitjana uns 485 m<sup>3</sup> diaris, fet que suposa

una saturació de la planta superior al 90%. Alhora, les empreses connectades al sistema van informar d'una previsió de creixement del seu abocament d'entre 300 m<sup>3</sup> i 320 m<sup>3</sup> diaris. Davant d'aquesta

necessitat, a principis d'aquest mes de març, el Consell Comarcal d'Osona, que és l'ens que gestiona aquest servei, anunciava la licitació de la redacció del projecte d'ampliació, per un import inicial de 84.700 €.

Pel que fa a Sant Martí d'Albars, el 2021 es posava en funcionament la depuradora de la Blava, el nucli més gran del municipi. Aquesta depuradora va tenir un cost de més de 250.000 €, una part dels quals els va avançar l'Ajuntament a través del seu romanent. Ara, tal com explica Ramon Padrós, alcalde del municipi, l'ACA els ha retornat aquests diners. Padrós afegeix que de la mateixa manera que van avan-

**Una ampliació a l'EDAR d'Olost permetrà que l'equipament deixi de treballar amb una saturació superior al 90%**

**Sant Martí ha de construir la xarxa de clavegueram dels nuclis de Beulaigua i Sant Martí abans de fer l'EDAR**

## Estacions de Depuració d'Aigües Residuals i noves inversions

Nuclis	Any de construcció	Cabal de disseny m <sup>3</sup> /dia	Zona d'Abocament	Inversió prevista de l'ACA el període 2024-2027
Alpens	1990	200	Riera d'Alpens	
Santa Eulàlia de Puig-oriol (est)	1997	s/d	Rec de l'Alzina Bonica	
Nova depuradora oest o ampliació de l'actual				525.000€
Olost	1999	500	Riera d'Olost	
Ampliació				1.029.000 €
Oristà				360.500 €
La Torre d'Oristà				378.000 €
Perafita				774.500 €
Prats de Lluçanès	1999	875	El Merdinyol	
St. Agustí de Lluçanès				83.650 €
Sant Bartomeu del Grau				634.900€
Urbanització del Roc Llarg				
Sant Boi de Lluçanès i Sobremunt	1999	375	El Sorreigs	
Sant Feliu Sasserra	2015	340	Torrent de la Llobatera	
La Blava	2021	12	Rec de la Blava	100.000 €
Beulaigua i Sant Martí				200.000 €
Sta. Maria de Merlès				
<b>Lluçanès</b>				<b>4.085.550 €</b>

FONT: Pròpia amb dades de l'Agència Catalana de l'Aigua

çar els diners llavors, també ho faran ara, si cal, per l'EDAR que cobreixi els nuclis de Beulaigua i Sant Martí. Per aquest projecte, abans de començar la construcció de la nova depuradora, s'ha de construir primer tot el sistema de clavegueram.

Padrós diu que des del consistori ja han començat a redactar el projecte i alhora, buscar finançament. A més, Padrós explica que aquest projecte també inclourà l'ampliació del camí de Sant Martí, per on passaran els col·lectors i on, des del consistori, preveuen que s'hi pu-

gui fer un carril bici.

Per la construcció de l'EDAR de Beulaigua i Sant Martí, l'ACA ha pressupostat 200.000 € per tirar endavant una obra que, segons Padrós, té un pressupost de més de 500.000 €. Ara bé, afegeix que des de l'ACA li han garantit l'execució de l'obra al llarg del pròxim trienni. La nova depuradora, que farà servir el sistema de llacunatge, s'ubicarà darrere l'espai de la planta potabilitzada de Sant Martí.

### SANTA EULÀLIA I SANT BARTOMEU, APROFITANT RECURSOS

Santa Eulàlia de Puig-oriol té



1. L'EDAR de la Blava, soterrada. 2. Estació de depuració d'Olost, on es preveu una ampliació. 3. Depuradora del Roc Llarg. 4. Depuradora de Sant Feliu Sasserra, una de les més noves del Lluçanès. 5. Depuradora de Prats de Lluçanès, la més gran de la comarca. // F: AJ SMA - PAT - DEPURADORES D'OSONA

depuradora des de finals dels anys noranta, però no ha estat fins aquest març que ha entrat a la xarxa de Depuradores d'Osona, de la que formen part la resta de depuradores del Lluçanès, excepte Sant Feliu Sasserra.

La depuradora de Santa Eulàlia, que funciona amb el sistema de llacunatge, només dona servei a la banda est del poble. Ara, l'ACA finançarà una nova depuradora per la banda oest. Glòria Colom, alcaldessa de Lluçà, explica que el Consell Comarcal d'Osona ha tret a licitació el projecte que ha de valorar les diferents opcions.

Una, és la construcció d'una nova depuradora, i l'altra, és fer arribar les aigües residuals de la banda oest a la depuradora actual, ja sigui a través d'un sistema de bombeig o bé d'una canalització subterrània a més profunditat. Un cop escollida la millor opció es començarà la construcció, per la qual l'ACA ha pressupostat més de mig milió d'euros.

### Sant Bartomeu i Santa Eulàlia volen adaptar les depuradores existents per donar servei a tot el municipi

En el cas de Sant Bartomeu del Grau, el Consell Comarcal d'Osona també ha tret a licitació el projecte tècnic per a la construcció d'una EDAR que doni servei al nucli de Sant Bartomeu i la zona de la urbanització de la Codina. L'ACA ha pressupostat 634.900 € per tirar endavant el projecte, que, segons explica Xevi Puig, alcalde de Sant Bartomeu,

implicaria aprofitar part de les instal·lacions de l'antiga depuradora de la fàbrica Puigneró. Puig comenta que ja fa temps que està en contacte amb l'Institut Català de Finances, propietari del terreny perquè

comencin els treballs per treure els fangs acumulats i per cedir el terreny a l'ACA.

Segons Puig, hi ha un projecte del 2008 que, malgrat que cal actualitzar, no serà gaire diferent del que finalment es tirarà endavant. En aquest, es contemplava una sola depuradora amb dues zones de bombeig: una pel nucli de Sant Bartomeu, i l'altra per la

Codina.

Tot i això, actualment, a Sant Bartomeu ja hi ha una depuradora en funcionament a la zona del Bingrau que dona servei al veïnat del Roc Llarg.

Pel que fa a Santa Maria de Merlès, Sara Costa, alcaldessa del municipi, explica que hi ha una depuradora per les cases del nucli. El Pla de gestió de l'aigua de les conques internes, de l'ACA no preveu cap inversió els pròxims anys en aquesta depuradora.

### UN MILIÓ I MIG D'EUROS PER L'ALOU, ORISTÀ I PERAFITA

L'ACA ha previst invertir 1.596.650 € entre els municipis de Sant Agustí de Lluçanès, Oristà i Perafita per construir-hi depuradores. Ara mateix, l'únic projecte que ja s'ha licitat és de l'Alou, on segons les prescripcions tècniques, cal revisar i adequar el projecte actual. Un cop aprovat, començarà la construcció de l'EDAR que donarà servei al nucli de

l'Alou. En total, l'ACA hi destinarà 83.650 €.

Pel que fa al projecte d'Oristà, Marc Sucarrats, alcalde del municipi, explica que la idea de l'ACA és construir dues depuradores, una al nucli d'Oristà i l'altra a la Torre, per les que s'hi preveu destinar un total de 738.500 €.

On també ja fa anys que reclamen una depuradora és a Perafita. A mitjans dels 2000, l'ACA ja havia redactat un projecte, amb un pressupost aproxima d'1,1 milions d'euros, havia nomenat el director de l'obra i els terrenys ja estaven

expropiats, però la crisi del 2008 ho va aturar tot. Des d'aleshores, que des de Perafita esperen que l'ACA el tiri endavant el projecte, i ara tot sembla indicar que finalment serà així. Segons el Pla de gestió de l'aigua de l'ens, la depuradora s'ha d'executar al llarg d'aquest pròxim trienni, 2024 - 2027, i l'ACA preveu destinar-hi 774.500 €.

### L'ACA preveu construir les EDAR de l'Alou, Perafita, Oristà i la Torre durant els pròxims 3 anys

MOTOR

## Les motos clàssiques, un clàssic de Setmana Santa



Les motos a la polivalent.// F: MOTOCLUB LA TORRE



Els participants de la trobada durant l'esmorzar.// F: MOTOCLUB LA TORRE

La 14a edició de la Trobada de Motos Clàssiques de la Torre va ser un èxit de participació. Més de 150 persones es van reunir a la Sala polivalent de la Torre per gaudir de l'esmorzar que donava el tret de sortida a la trobada, celebrada el passat Divendres Sant, 29 de març.

Malgrat que el dia es va llevar gris i fresc, ben aviat el sol va fer acte de presència deixant un dia rodó.

Des de l'organització valoren molt positivament l'edició d'enguany i afegeixen que tothom qui hi va participar "estava molt content".//CFU

## Finalitza la temporada de caça amb més de 1.386 porcs abatuts

S'han abatut 250 porcs menys que l'any passat, un terç del total dels que hi ha al Lluçanès durant la temporada de caça

LLUÇANÈS

Per\_ Carolina Font Usart

La temporada de caça al Lluçanès acaba amb 1.386 porcs abatuts, una xifra inferior a la de l'any passat, que van ser 1.638.

La majoria de porcs senglars abatuts estaven en zones pròximes a camps de conreu, les zones on causen més estralls.

Malgrat el descens del nombre de porcs caçats ha estat una bona temporada, expliquen els caçadors. Al Lluçanès hi ha onze colles actives i calculen que han abatut gairebé un terç de la població de senglars que hi havia al Lluçanès durant la temporada de caça. Tot i que és difícil saber amb exactitud aquesta xifra, ja que el senglar és un animal que es desplaça grans distàncies per buscar menjar. Quan n'hi ha més és quan al bosc hi ha glans, acabat el menjar sovint es desplacen cap al Berguedà o Ripollès. Els caçadors expliquen que aquest any la densitat de senglars ha



Agluns dels caçadors del Lluçanès amb els seus gossos.// F: ARXIU

baixat a la banda nord de la C-62 (Olost, Sant Bartomeu) i en canvi s'ha mantingut o fins i tot ha crescut a la banda sud.

**El 5, 6 i 7 d'abril el Lluçanès acollirà una prova de rastre sobre senglar**

**NOVA PROVA DE RASTRE**

El Lluçanès acollirà, de nou, una prova de rastre sobre

senglar els pròxims dies 5, 6 i 7 d'abril. Hi participaran 8 equips, dos dels quals del Lluçanès, amb 8 gossos cadascun. Els jutges, vinguts de Navarra, Galícia i França, valoraran el treball dels gossos a l'hora de trobar i seguir els senglars.

Les proves són obertes al públic i no hi ha armes de foc. L'any passat hi van participar unes 300 persones i els caçadors esperen poder repetir l'assistència de l'anterior edició, el punt de trobada per a les sortides serà a Prats.//

**INAUGURACIÓ DE L'EXPOSICIÓ**

**ESQUELLES**

**COL·LECCIÓ D'ERNEST SITJES**

**7 D'ABRIL DE 2024 A LES 12**

**CENTRE D'ESTUDIS I RECURSOS DE LA TRANSHUMÀNCIA DE LLUÇÀ (CERT)**

**C/ MAJOR, 62, STA. EULÀLIA DE PUIG-ORIOI**

**VISITABLE FINS EL 28 DE JUNY DE 2024 DE DILLUNS A DIVENDRES DE 10 A 14 H. AL CERT**

**RECONeixEMENT A JOAN VAQUÉ, L'ÚLTIM MESTRE ESQUELLER DE SANT PERE DE TORELLÓ**

**Centre d'estudis i recursos de la transhumància de Lluçà**







# Prats de Lluçanès, seu dels Campionats de Catalunya de Curses d'Orientació

Més de 300 persones van participar a les diferents curses

## PRATS DE LLUÇANÈS

Per\_ Clàudia Molina Catalan

Prats de Lluçanès es va convertir, el passat 23 de març, en l'escenari de dos dels Campionats de Catalunya de Curses d'Orientació, el de relleus mixtes i el nocturn. Una jornada que va ser possible gràcies a la feina d'organització del Club Orientació Berguedà en col·laboració amb l'Ajuntament del poble.

Paral·lelament a les curses del campionat es va organitzar una cursa popular oberta a tothom. En total, més de 300 persones van participar a les curses. A les diürnes: la popular, que va gaudir de força acollida; i l'altra, que formava part del Campionat, va aplegar 42 equips de relleus mixtos. En total 200 participants en les modalitats solars. A la cursa nocturna pertanyent al Campionat, van participar 100 persones.

Les curses d'orientació són un esport que es practica amb el su-



La sortida nocturna.// F: AJ PRATS

port d'un mapa i d'una brúixola, sense un itinerari prefixat i a contrarellotge. Aquestes curses es poden fer en solitari o bé per relleus i guanya la persona que

**Aquests esdeveniments són positius per donar a conèixer esports menys practicats**

passa per totes les fites a més velocitat. El mapa ajuda a situar-se en l'espai, ja que a part de mostrar el territori on s'està desenvol-

upant l'esport, marca desnivells i elements imprescindibles per trobar les fites.

Segons Pep Peraire, la valoració de la jornada és molt positiva, ja que es dona a conèixer i a fomentar aquests tipus d'esports menys practicats, donant informació a través de la vivència i ajuda a dinamitzar el circuit d'orientació fix que existeix a la vila mateixa. A més a més, Peraire també remarca que en caps de setmana de poca concurrència, aquestes jornades ajuden al manteniment del comerç local.//

## NATACIÓ

# Bruna Clavell, campiona d'Espanya de natació



Bruna Clavell amb les dues medalles d'or del Campionat d'Espanya.// F: AJ SANT BOI

Bruna Clavell, de Sant Boi de Lluçanès, va proclamar-se campiona infantil d'Espanya en les categories de 50 metres i 200 metres braça, durant la 43a edició del Campionat d'Espanya Infantil d'hivern de Natació.

La santboienca, que competeix amb el Club Natació Vic - ETB, va participar en quatre proves al llarg del campionat: els 200 metres i 400 metres estil, i els 50 metres i 200 metres braça. Destacant en les dues últimes on va realitzar uns temps de 33"51 i 2'38"34, respectivament, i que li van valdre la primera posició del podi.

El campionat es va celebrar, entre el 14 i el 17 de març, a la piscina de 50 metres del Club Natació Terrassa.//Red

## HÍPICA

# Més de 110 cavalls participen al XIII Raid Memorial Quico Yebra

## SANT FELIU SASSERRA

Per\_ Carolina Font Usart

El Raid Hípic de Sant Feliu - XIII Memorial Quico Yebra, celebrat el passat 30 de març, va ser un any més un èxit. Més de 110 cavalls van participar en l'edició d'enguany repartits entre les tres categories: de 40 km, de 60 km i de 80 km.

En la categoria de 80 km el guanyador va ser Bernat Casals, amb el cavall Avatar de Vilaformiu. A poc més d'un minut de diferència hi arribava Julia Montagne, amb el cavall Chiara de Beders.

En la categoria de 60 km, la primera posició va ser per Violeta Vall, amb el cavall Verge de les Neus i el segon lloc va ser per Agda Muixi amb Kalitem du APBO. En la darrera categoria, de 40 km, el primer lloc va ser per Joan Miranda, amb el cavall Jericho Rio i el segon lloc va ser per Jordi Compte amb Malika JMV.

Des de l'organització valoren molt positivament la participació d'enguany i tot el funcionament, tal com explica Anna Yebra.

Aquest pròxim cap de setmana, el dissabte 6, Sant Feliu acollirà un nou Raid,



Quatre genets durant el raid.// F: JORDI SOLER

aquest cop serà un Internacional d'una estrella, això vol dir que serà de 100 km, tal com explica Yebra. De la classificació d'aquest Raid hi sortiran els Campions de Catalunya de Joves Genets 2024.

Al Raid, que es farà en tres fases de 40 km, 35 km i 27 km, ja té més de 70 genets inscrits procedents de diferents punts del món: dels Emirats Àrabs, Brasil, Argentina, Gran Bretanya, Noruega i també de Catalunya.//

21  
04

ALPENS

**CURSA LLARGA**  
24,5km, +1.200m  
Majoritàriament controla  
8.30h

**CURSA CURTA**  
12,5km, +500m  
Majoritàriament controla  
9.30h

Plaça Major d'Alpens

33<sup>a</sup>  
CURSA 3  
COMARQUES

Organització i informació:  
Fondues Club Alpens i Ajuntament d'Alpens  
@cursa3comarques  
www.cursa3comarques.com

Base de donades: CLUBS DEPORTS, ESPORTS, TERRA, INC, LOCAL, ASSOCIAT  
i altres entitats.

ABRIL

**SANT FELIU SASSERRA\_ EXPOSICIÓ "TRANS FORMA"**, a la biblioteca.

**OLOST\_ EXPOSICIÓ D'ACRÍLIC** a l'Espai Guaita, de dilluns a divendres, de 4 de la tarda a 8 del vespre, al Centre Cívic. **EXPOSICIÓ "CÒRVIDS"**, de Marc Reina. De 5 a 7 de la tarda, dilluns, dimecres i dijous a l'Espai Rocaguinarda.

DIVENDRES 5 D'ABRIL

**SANT FELIU SASSERRA\_ TALLER DE CREUS DE PALMA**, amb Jaume Crespi. A les 6 de la tarda al Centre d'Interpretació de la Bruixeria.

**SANT BARTOMEU DEL GRAU\_ XERRADA AMB EL METEORÒLEG** Martí Oliveras, de RAC1, a les 7 de la tarda al Casal.

**PRATS DE LLUÇANÈS\_ CAMINADA - ESCOLA DE SALUT** del Lluçanès, sortida a 2/4 de 10 del matí a Cal Bach.

DISSABTE 6 D'ABRIL

**SANT MARTÍ D'ALBARS\_ CAMINADA A SALSELLES**, sortida a les 8 del matí de la zona esportiva.

**SANT FELIU SASSERRA\_ CAMPIONAT DE CATALUNYA DE JOVES GENETS.**

DIUMENGE 7 D'ABRIL

**ORISTÀ\_ FESTA DE ROCAGUINARDA.** Caminada fins a Rocaguinarda, esmorzar i presentació de la cançó del Perot de Ferran Orriols. A 2/4 de 8 del matí, sortida de La Torre i a les 8 del matí, d'Oristà.

**PERAFITA\_ CONCERT D'ALUET I VERMUT**, a les 12 del migdia a la plaça de l'Església.

DILLUNS 8 D'ABRIL

**OLOST\_ SORTIDA AL BOSC** amb el grup d'estudi de plantes de l'entorn, a les 4 de la tarda a la Biblioteca.

DIJOUS 11 D'ABRIL

**OLOST\_ CAMINADA - ESCOLA DE SALUT DEL LLUÇANÈS**, sortida a 2/4 de 10 del matí al Consultori.

**PARTIDES AMISTOSES D'ESCACS**, a les 6 de la tarda a la Biblioteca.

DISSABTE 13 D'ABRIL

**SANT BARTOMEU DEL GRAU\_ CICLE DE TEATRE** a SBG. Monòleg amb Quim Vila, a les 6 de la tarda al Casal.

DIUMENGE 14 D'ABRIL

**OLOST\_ LA PAÏSSA** - arts escèniques i productes de la terra. Visita i tast a Kibus i espectacle Càpsules de circ, espai Volat. A les 11 del matí a la Cerveseria Kibus.

**SANT FELIU SASSERRA\_ 11A TROBADA DE VEHICLES CLÀSSICS**, durant tot el matí a la zona esportiva.

DIMARTS 16 D'ABRIL

**SANT BARTOMEU\_ CAMINADA - ESCOLA DE SALUT**, sortida a 2/4 de 10 del matí al Consultori.

**SANT FELIU\_ TALLER DE ROSES DE ST. JORDI**, a les 4 de la tarda a la biblioteca.

**SANT BOI\_ XERRADA** "Alimentació Saludable", a les 4 a l'Ajuntament

DIMECRES 17 D'ABRIL

**PERAFITA\_ PRESENTACIÓ DEL MAPA DEL LLUÇANÈS** de l'Editorial Alpina, a les 7 de la tarda al Centre de Cultura.

**SANTA CREU DE JUTGLARS\_ PRESENTACIÓ DEL PROJECTE RAMATS DE FOC**, a les 5 de la tarda al local social.

LA VINYETA, de Mar Comalrena Marsó



EL RACÓ DE LA FEINA

OFEREIXO FEINA

- » MECÀNIC/A DE VEHICLES a Sant Feliu Sasserra. T: 607 15 95 11 o 682 70 95 28 (XALOC R569/01)
- » AJUDANT DE CUINA en torn de matí. De dimarts a dissabte de 8 a 11 a Prats de Lluçanès. T: 607 15 95 11 o 682 70 95 28 (XALOC R569/02)
- » PROFESSOR PER CONVERSA en anglès o francès amb un preu assequible. C: sargamat@gmail.com (R566/03)
- » TEIXIDORA amb experiència a Santa Eulàlia de Puig-oriol T: 679 42 35 70 (R568/03)
- » TERAPEUTA OCUPACIONAL a residència d'avis de Sant Boi de Lluçanès. Jornada completa, no substitució. Torn tarda. T: 687 08 30 81 (R568/01)
- » GEROCULTORA a residència d'avis de Sant Boi de Lluçanès. Jornada completa, no substitució. Torn matí. T: 687 08 30 81 (R568/02)
- » ASSESORS EN ASSEGURADORA, a Prats de Lluçanès. T: 607 15 95 11 o 682 70 95 28 (XALOC R568/04)

BUSCO FEINA

- » Noi s'ofereix per feina a granja d'engreix de vedells, conills, aviram o porcs. Didac. T: 600 85 50 45 (R567/04)
- » M'ofereixo per cuidar persones grans o infants, tasques de neteja, fer ungles acríliques, pintar abells i planxar... Per hores o jornada completa. T: 722 50 50 29 (R568/08)
- » Noi s'ofereix per treballar a pagès i/o fer feines de bosc i jardineria. Amb experiència. T: 680 633 423 (R568/09)

# DIRECTORI D'EMPRESSES DEL LLUÇANÈS

## 1\_ASSESSORAMENT:

gestories, advocats, assegurances.

## 2\_AGRARI·ANIMALS·BOSC:

agropecuària, jardineria, veterinaris, etòlegs, treballs forestals.

## 3\_INFORMÀTICA

## 4\_MECÀNICA

## 5\_OBRES:

constructors, paletes, pintors, excavacions, grues i graves, fustes, mobles, energies.

## 6\_ESCURA·XEMENEIES

7\_SALUT: tractaments, dentistes, dietètica, farmàcies i òptica.

## 8\_RESTAURANTS · HOSTALS

## 9\_ALIMENTACIÓ:

carnisseries, supermercats, menjar per emportar, peixeteries, forns de pa i formatgeries.

## 10\_ALTRES SERVEIS I COMERÇOS:

perruqueria, estètica, auto-escola, funerària, quiosc, taxi, tintoreria, neteja i combustibles.

## 1\_ASSESSORAMENT

## 2\_AGRARI·ANIMALS·BOSC

### GESTORIA · ADVOCATS ASSEGURANCES

### AGROPECUÀRIA

### JARDINERIA



**ASSESSORAMENT**  
**AIOS**  
GESTIÓ

Assessorament · Ajuts i subvencions  
Administració de finques · Assegurances

**PRATS DE LLUÇANÈS**  
C/ Major, 38  
93 856 01 62  
633 448 198

**NAVÀS**  
Pg. Ramon Valls, 87  
93 839 29 97  
602 252 754

**MMP** ADVOCATS

Margarita Masramon Petitbò

Prats de Lluçanès  
Passeig Lluçanès, 37 baixos  
Tel. 93 850 80 22

Olost  
Carrer Dr. Adell, 4  
Tel. 93 888 05 45

info@mmpadvocats.cat



**Agrobotiga**

Avda. Pau Casals, 36  
Prats de Lluçanès

Tel. 93 856 05 92



938 129 011

- Divisió Agrícola
- Divisió Biomassa
- Divisió Transports
- Divisió Ramaders

**Grans**

info@gransllusanès.com  
www.gransllusanès.com

**japan espais**  
jardineria · paisatgisme · natura

Disseny  
Construcció  
Instal·lacions  
Manteniment

Tel. 676 313 543  
info@japanespais.cat  
www.japanespais.cat



**alma**  
FLORS

**FLORISTERIA**  
TREBALLS FLORALS  
DECORACIÓ

Segueix-nos a Facebook i Instagram!

Pg. Dr Llopart, 4 - Olost  
T: 626 704 461



**AGIL**

Plaça Nova, 1 | 08513 Prats de Lluçanès  
T. 93 850 87 95 | F. 93 850 87 97  
agil@agil.cat  
www.agil.cat



**FIT LEGAL** Advocats

Marissa Terra  
671 07 35 61

mterra@fitlegal.cat  
Ctra. Manresa, 11  
08274 Sant Feliu Saserra

**ALIMENTS I COMPLEMENTES  
PER ANIMALS**

**NANTA** TOT TIPUS D'ANIMALS  
**ARION** Gossos i Gats  
**Pavo** CAVALLS

T. 833 088 804 — www.pinososvalls.com — admin@pinososvalls.com



**Jardineria Gomis**

Construcció i manteniment de jardins  
Venda de plantes i material de jardineria

Ricard Gomis Solanas  
C. Aragó, n.º 6 - 08513 PRATS DE LLUÇANÈS  
Tel. 680 570 476



### TREBALLS FORESTALS

### ETÒLEG



**DÈDAL**  
Despatx de Dretes i Assessorament Legal

C/ de la Fustina, 17, 1r. - Vic  
08500 - Vic  
T. 93 889 35 21

Antoni Iborra  
Nasser Aoukhiyad



**Gabinet  
Advocats  
Osona**

Laura Juez  
Juli Roma  
Ariadna Prat

C. Verdaguers 14, 2n - Vic - NOU1  
T. 93 856 00 44 — 621 258 277

**ENGINYERIA I  
TREBALLS FORESTALS**  
J. ROCADEMBOSCH

**VENDA DE LLENYA**  
Tel. 608 395 330  
650 693 727

Santa Eulària de Puig-Oriol (LLUÇANÈS)



**Associació de  
propietaris  
forestals  
del Lluçanès**

Venda de llenya  
a l'engròs i al detall  
T. 671 093 907  
tecnic@apflucanes.cat



**Etologia i  
teràpia amb gossos**

www.gosllucanes.cat  
Mòb.: 660 047 145



**agc** ASSESSORS  
D'EMPRESA

93 856 06 57  
93 850 87 67

Plaça Nova, 20  
Prats de Lluçanès, 08513



**BORRALLERAS**  
ADVOCATS  
CONSULTORIA EMPRESARIAL

ADVOCATS · GRADUATS  
SOCIALS · ASSESSORS FISCALS  
TÈCNICS TRIBUTARIS

Plaça de Cal Xiquet, 1 - Prats de Lluçanès  
Tel. 93 856 06 50 | Fax 93 850 81 28  
www.borralleras.com

## 4\_MECÀNICA



**Enric Solà**  
650 507 143

Mecànica · Electromecànica · Treballs de soldadura  
Taller mòbil, servei a domicili



**AR OLOST**  
AUTO REPARACIÓ OLOST SL

Ctra. Gironella, 31 - Olost  
93 888 02 05  
autoolost@autoolost.com



**Mecàniques Said**

Said Ouchen Boughou  
Ctra. Perafita Nº2  
08503 Sant Bartomeu del Grau  
Tel.: 626 111 607

## 3\_INFORMÀTICA



**infoactiva't**  
Solucions Informàtiques

Plaça Nova, 1  
08513 Prats de Lluçanès  
Tel. 93 850 87 64 - 620 54 19 82  
toni@infoactiva't.com



**Contrast**  
Fotògrafs

Plaça Nova, 15  
Tel. 93 8560024  
08513-Prats de Lluçanès



**MOTRIO**  
GARATGE PASSEIG, S.C.C.L.

Polígon Les Saleres, 28  
Tel. i Fax: 93 856 04 14  
08513 Prats de Lluçanès  
gpasseig@gmail.com

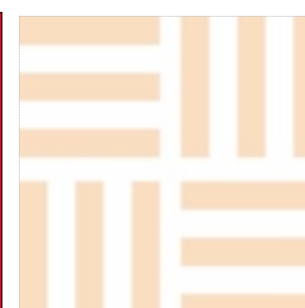

**reMAQ**  
REPARACIÓ MAQUINÀRIA D'EXCAVACIÓ

Josep Mª Sabata Folch  
C/ Veit, 37 Sant Bartomeu del Grau  
679 448 444  
SERVEI TALLER MÒBIL



**J. COMPANY**  
DE TOT EN MAQUINÀRIA  
AGRÍCOLA, AUTOMOCIÓ  
I SOLDADURA

938 530 228  
+34 606 798 559  
PERAFITA

# 5\_OBRES

## ARQUITECTES

**Masia Verda** PERE MOLINA I VALL-LLOVERA  
ARQUITECTE ESPECIALISTA en MASIES I CASES de POBLE  
[www.masiaverda.com](http://www.masiaverda.com)  
[peremolina@coac.net](mailto:peremolina@coac.net)  
telf 647440843



**Estudi d'interiorisme**  
Projectes i direcció d'obres  
Habitatges, ús comercial, hostaleria i mobiliari

Prats de Lluçanès  
+34 690 725 530  
[david@blanquedissey.com](mailto:david@blanquedissey.com)  
[www.blanquedissey.com](http://www.blanquedissey.com)

**B**

**PUJOL ARQUITECTES**

Estudi Arquitectura i Arquitectura Tècnica  
C/ Camí del Moll, nº 8  
08516 Olost

C/ Bertran, nº 19-21, Bx.  
08023, Barcelona  
Mòbil: 676 01 66 08  
607 99 75 27

**MANIPULACIONS DE FUSTA**

EMBALATGES · FUSTERIA  
BIGUES · ENCADELLATS

C/ dels Àlbers, S/N  
08513 Prats de Lluçanès  
T.: 93 850 80 35

**FUSTES solà s.l.**

SERRADORA - PALETS  
BIGUERIA - BIOMASSA  
Tel. 938560228  
[sola@fustessola.com](mailto:sola@fustessola.com)  
[www.fustessola.com](http://www.fustessola.com)  
Prats de Lluçanès

ANTONI SALADA COROMINES

**Santa Anna**  
EXCAVACIONS I TREBALLS AGRÍCOLES I FORESTALS, S.L.

"LA CASETA" T. 609 873 986  
08515 SANT MARTÍ D'ALBARS

**GRUES BERGA s.o.**  
[www.gruesberga.net](http://www.gruesberga.net)

Grues mòbils telescòpiques - Camions ploma  
Bombes de formigó - Transport  
Cistelles elevadores amb braç articulat

Pot. Ind. La Valldan - C/ St. Bartomeu, par. 76  
08600 BERGA - [gruesberga@gruesberga.com](mailto:gruesberga@gruesberga.com)

93 821 23 27 / 616 410 108  
616 410 101 / 616 410 102

**FUSTERIA J. BOIXADÉ**

Pla de la Bassa, 6  
T.: 93 855 40 08 - T/F.: 93 855 40 27  
08514 SANTA EULÀLIA DE PUIG-ORIOL

TES · PORTES · PORTES · PORTES · POR

**MOBLES BLANQUÉ**

Pg. del Lluçanès, 43, baixos  
08513 Prats de Lluçanès  
Tel./Fax: 93 856 01 87  
[moblesblanque@gmail.com](mailto:moblesblanque@gmail.com)

EXCAVACIONS **HOSTALER S.L.**

659 08 26 18  
93 888 97 76  
[info@excavacionshostaler.com](mailto:info@excavacionshostaler.com)

[WWW.EXCAVACIONSHOSTALER.COM](http://WWW.EXCAVACIONSHOSTALER.COM)

**GRAVES I EXCAVACIONS J. PLA SL**

Ctra. St Quirze, 35-A  
Sta. Colòria de Puig-oriol  
08514-Lluçà  
T.: 689 07 56 12  
93 855 40 28

# 6\_ESCURA-XEMENEIES

**XAVIER DORCA**

L'ESCURA-XEMENEIES QUE XIULA  
Tel. 610 332 376 - Hostalets de Balenyà (Osona)



**ESCURA-XEMENEIES**  
Toní Domènech

Netegem:  
xemeneies, calderes,  
llars de foc, estufes...

93 859 51 76  
639 78 72 83

A TOT EL LLUÇANÈS

**L'Escura-xemeneies Milà**

Especialistes en neteges de conductes de fum,  
Calderes, llars de foc, estufes, forns de pa, pà-llet...

93 812 49 04  
659 444 022

[www.escuraxemeneiesmila.com](http://www.escuraxemeneiesmila.com)

DES DE 1985 Particulars i industrials ARA ÉS EL MOMENT

**CONSTRUCCIONS CIRERA**

T. 609 68 48 64  
Arnau Cirera  
ARQUITECTE TÈCNIC  
Dissenyador d'interiors  
T. 660 74 57 07

C/ de l'Aragó, 51 so  
PRATS DE LLUÇANÈS  
[construccionscirera.cat](http://construccionscirera.cat)

**MARC REINA**

PINTURES,  
DECORACIÓ I  
ARTS APLICADES

650 38 10 10  
[mreinaorra@gmail.com](mailto:mreinaorra@gmail.com)

**BIOT**  
energia renovable

Biomassa i subministrament  
Solar / Eòlica / Aerotèrmia

671 09 39 07  
JORDI SOLÀ ROCA  
[biojordi@biotrenovables.es](mailto:biojordi@biotrenovables.es)  
[www.biotrenovables.es](http://www.biotrenovables.es)

**VALL CONSTRUCTOR PERARITA SL**

Plaça Sant Agustí, 21 - 08500 PERARITA  
Tel. 938 283 973 - 93 853 01 57  
[vallconstructor@hotmail.com](mailto:vallconstructor@hotmail.com)



**engiaux**  
renovables

Empresa d'Enginyeria i Instal·lacions d'Energies

C/ Sant Just, 9 - 3er 7o  
08500 Vil  
[engiaux@engiaux.com](http://engiaux@engiaux.com)  
[www.engiauxrenovables.com](http://www.engiauxrenovables.com)

T. 93 883 66 78

# 7\_SALUT

## TRACTAMENTS

centre de salut **la lira**

C/ La Lira, 6 baixos  
Prats de Lluçanès  
Hores concertades

**FISIOTERAPEUTA**  
Txell Collà  
677 341 741

**PODÒLOGA**  
Eva Salló  
679 94 95 78

**EDUCADORA SOCIAL,  
PEDAGOGA I COACH**  
Núria Ferrer  
636 531 309

**Reiki per a fer camí**

joan iborra 690 385 122



ESPAI TERAPÈUTIC **aixopluc**

PSICOLOGIA  
677 09 81 55  
LOGOPÈDIA · PEDAGOGIA  
722 23 95 06

Atenció a infants, joves i adults  
Prats de Lluçanès

**FARMÀCIA VIVER**

C/ Major, 35 - PRATS DE LLUÇANÈS  
93 856 02 87 - 699 29 41 20

[info@farmaciaviver.cat](mailto:info@farmaciaviver.cat)  
[www.farmaciaviver.cat](http://www.farmaciaviver.cat)

SOM LA TEVA FARMÀCIA

**ClinicaDental Codina**  
ODONTOLÒGIA GENERAL  
ORTODONCIA  
IMPLANTS

Dra. Ona Codina i Verdaguer  
Núm. col. 3942

Av. Pau Casals, 46, 1r, 1a  
08513 Prats de Lluçanès  
Tel. 93 856 02 04  
640 32 95 59

Quiromassatge PROFESSIONAL **MS**

Horari flexible, de  
dilluns a diumenge  
633 28 35 98

Artès

MASSATGE TERAPÈUTIC,  
ESPORTIU, RELAXANT I  
ELECTROTÈRÀPIA  
[massatgessergi.cat](http://massatgessergi.cat)

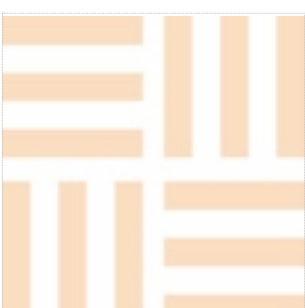

**Lluçanès salut**  
òptica - parafarmàcia - ortopèdia

Baixos de la Pedra Dreta  
C/Mossèn Valls i C/del Mercat  
tel i fax 93 850 88 23  
Prats de Lluçanès

**Clinica Dental Lluçanès**

C/ Major, 25 Bx  
08513 Prats de Lluçanès  
T. 938 521 157 / 650 905 433  
[info@clinicadentallluçanes.com](mailto:info@clinicadentallluçanes.com)  
[@clinicadentallluçanes](https://twitter.com/clinicadentallluçanes)

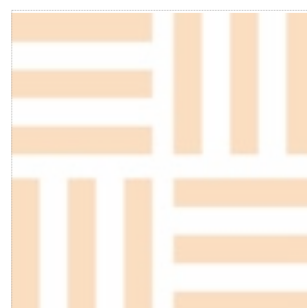

## 8 RESTAURANTS·BARS·HOSTALS

### ALPENS



**El Casino**  
Terrassa | Bar | Teatre  
93 852 71 23

### LA TORRE



**CAL TRUMFO**  
LA TORRE D'ORISTÀ  
938 129 129  
de i dj 8.00\_17.00  
di i ds 8.00\_03.00 /dg 8.00\_18.00

### LLUÇÀ



**FONDAL PRIMITIVA**  
www.fondalprimitiva.com  
628 63 12 46 - 93 853 00 75

### OLOST



**SOC D'OLOST**  
TAVERNA EL CENTRE  
EST. 2008  
620 44 66 40



### SANT BARTOMEU



**MAS MONELLS**  
RESTAURANT

### PERAFITA



**CAL PENSIRO**  
Restaurant Queviures  
Carrer Major, 5  
08389 - Perafita  
Telèfon 93 853 01 34



**Cafè del Mig**  
Telf. 93 853 00 51

### SANTA CREU



**restaurant La Mola**  
DIMECRES TANCAT  
C/ Carena, s/n  
Tel.93 888 04 52 Fax 93 888 05 22  
08519 SANTA CREU DE JOGLARS  
www.masiaromans.com

### STA EULÀLIA



**Cal Penyora**  
CUINA GASOLANA  
Plaça Major, 42 · T. 93 855 40 05  
Sta. Eulàlia de Puig-oriol

### LA QUAR



**Hostal Sant Maurici**  
Ctra BV-434a, km. 5 - 08629 La Quar (Berguedà)  
938 242 600 | @ghostalsantmaurici  
www.hostalsantmaurici.com

### PRATS DE LLUÇANÈS



**CAFÈ FUMANYA**  
C/ Major, 21  
08513 Prats de Lluçanès  
T 93 856 01 30  
Cafè-fumanya Calapit

### SANT AGUSTÍ



**Ca la Cista**  
restaurant  
666 135 614  
Dijous, divendres  
dissabte i diumenge  
Dinars i esmorzars de forquilla

### CELEBRACIONS



**MAS VILASENDRA**  
RESTAURANT I ESPORTS | BUSINESS EXPERIENCES  
T. 608 599 003  
www.masiavilasendra.com  
Ctra. Oristà, km 5

## 9 ALIMENTACIÓ

### CARNISSERIES



**El Tauler**  
CANSALADERIA - CARNISSERIA  
Plaça 11 de setembre, 5  
PRATS DE LLUÇANÈS  
COMANDES - 620 864 628  
T. 93 850 80 42  
elsoier.cat / eltauler@elsoier.cat



**CAL SERRAT**  
CARNISSERIA SANCITERRA  
Plaça Major, 16 - OLOST  
T. 93 812 91 91  
M. 626 932 781



**Loreto**  
Carnisseria - Consolideria  
des de 1967  
C/ Major, 54  
PRATS DE LLUÇANÈS  
93 856 00 82

### SUPERMERCATS



**CAL TORI**  
Supermercats  
Grilló  
Carnisseria i embotits  
d'elaboració pròpia  
**SANT FELIU SASSERRA**  
C/St. Pere Almató, 12  
93 881 91 74  
**OLOST**  
Plaça Major, 5  
93 135 65 82  
**suma**



QUEVIURES  
**CAL ROC**  
C/ Berga, 7  
OLOST  
93 812 90 79



**SPAR**  
Servei a domicili a  
tot el Lluçanès!  
C/ Orient, 4  
Prats de Lluçanès  
93 850 83 08

### FORNS DE PA



**1900**  
FORN DEL 1900  
FLECA ARTESANA DE PERAFITA  
C/Major, 9 - Perafita - 08589  
forn1900@gmail.com  
93 853 00 53



**FORN CAL PUJALS**  
PA I COQUES  
CUITS EN FORN DE LLENYA  
T. 93 857 80 49  
Plaça Nova, 4 Sant Boi de Lluçanès



**Fusta**  
Tot cuit amb llenya  
— CAL PADESSE —  
Prats de Lluçanès  
C/ Major, 50  
93 856 02 84

### FORMATGES



**Ausa, S. A.**  
Especialitat en embotits curats  
Ctra. de Pinós, Km. 1  
08513 Prats de Lluçanès  
Tel. 93 856 00 75  
Fax 93 856 06 11



**BETARA**  
Pl. Església, 8 - 08589 PERAFITA  
Indústria, 12 - 08516 OLOST  
Mas Vilarrasa - 08589 SANT BOI  
T. 93 888 08 52

### PLATS PREPARATS



**L'AVI CISCU**  
MENJAR PER  
EMPORTAR  
I PEIXATERIA  
POLLASTRE A L'AST  
Dissabtes, diumenges i festius  
PLAÇA CAN CLAU NÚM. 4,  
08513 PRATS DE LLUÇANÈS  
93 850 82 54



**DIA**  
C/ Reforma, 13  
Prats de Lluçanès  
622 15 10 01  
Repartim a  
tot el Lluçanès!



**CA L'ESTANY**  
allorjovest ssaol  
M. 619 04 73 80  
www.calestany.com  
**FRANQUESA**  
Tel. 93 853 30 30  
www.coquesdeperafita.com



**FORN DE PA**  
J.Bruch  
Cal Finus  
93 856 04 27  
Plaça de l'U d'octubre, 2 - Prats  
(antiga Plaça de Can Claus)

# 10\_ALTRES SERVEIS

## PERRUQUERIA



**Plaça Major, 8**  
08589 - Perafita  
93 853 08 97



Dimecres, dijous i divendres  
de 9:15 a 13 i de 15 a 19 h  
Dissabtes de 9 a 13:30  
Plaça Nova, 18 - Prats de Lluçanès  
Cristina - 678 339 990



Tel. 93 856 08 90 / 622 315 610  
Avinguda Pau Casals, 11  
08513 Prats de Lluçanès  
www.angideprats.cat



Neteges Integrals de  
Granges i Desembussaments.  
T. 689 503 183

**ESTACIÓ DE SERVEI  
SANT MARTÍ  
D'ALBARS**

SUPERMERCAT AMB  
PRODUCTES DEL LLUÇANÈS  
GASOLINERA 24H  
MENÚ DIARI I CARTA

☐931 314 894 ☉C-62, km 13

## AUTO ESCOLA



Avda. Pau Casals, 33  
Tel. 93 856 06 12  
08513 Prats de Lluçanès

## FUNERÀRIA

**FUNERÀRIA BLANQUÉ**  
Serveis funeraris del Lluçanès



☎93 45 40 21 ☎93 45 40 22 ☎93 45 40 23  
C/ Dr. Joaquim Trullas, 4  
Prats de Lluçanès

## TINTORERIA



C/ Mossèn Josep Valls, n.1  
08513 Prats de Lluçanès  
Telf. 93 856 00 78  
latintoreriaprats@gmail.com

## TAXI



☎649 996 742  
☎630 994 933  
xeniariborovira@gmail.com

## MÚSICA



Piano + harmonia moderna  
Fes el teu estudi de gravació  
totes les edats  
650 777 163

## COMBUSTIBLE



**GASOIL A DOMICILI**  
93 821 01 93



## FARMÀCIES DE GUÀRDIA

Els caps de setmana i festius, tant al matí com a la nit, faran les guardies les farmàcies de Vic.  
Les farmàcies del Lluçanès continuen amb l'horari habitual d'obertura dels dissabtes al matí. Diumenge al matí, la Farmàcia Viver de Prats també obre.

		De 9 a 20:30h	De 20:30 a 9h
4	dj	ST.BARTOMEU	TANYÀ
5	dv	OLOST	VILAPLANA
6	ds	F.ATLÀNTIDA-VIC	ATLÀNTIDA
7	dg	F.AUSA-VIC	AUSA
8	dl	PRATS	TERRICABRAS
9	dt	OLOST	FARGAS
10	dc	PRATS	ARUMÍ
11	dj	ST.BARTOMEU	URGELL
12	dv	OLOST	EURAS
13	ds	F.ALIBERCH-VIC	ALIBERCH
14	dg	F.BARNOLAS-VIC	BARNOLAS
15	dl	ST.BARTOMEU	AUSA
16	dt	OLOST	POU
17	dc	PRATS	PORTAL DE QUERALT
18	dj	ST.BARTOMEU	YLLA-CATALÀ

## LLUÇANÈS EMPRENEDOR

**MMP** ADVOCATS

Margarita Masramon Petitbò

Prats de Lluçanès  
Passeig Lluçanès, 37 baixos  
Tel. 93 850 80 22

Olost  
Carrer Dr. Adell, 4  
Tel. 93 888 05 45

info@mmpadvocats.cat



- Arrendaments
- Herències
- Testaments
- Incapacitacions
- Nomenaments de Tutor
- Separacions
- Divorcis
- Contractes
- Reclamacions
- Declaracions de Renda
- Gestions Administratives
- Assegurances

## ENCANTS

### ES VEN

» CASA DE POBLE aïllada de l'any 1900 de PB+1 (288,88 m<sup>2</sup>) i annexos (coberts, etc.) de 335,02 m<sup>2</sup> en una parcel·la de 840,38 m<sup>2</sup> a Olost. Apte per fer-hi un allotjament rural. T: 654 53 12 65 (R564/01)

» TOTA MENA D'OBJECTES antics i actuals com quadres de pintura, cavallets, marcs, ceràmica, vidres, forjats, altaveus, balances, ensitjadores de blat de moro, pots de llet d'alumini, etc a bon preu. Enviem foto. T: 93 853 02 15 o 646 37 30 89 (R566/06)

### ES BUSCA

» VESPA PER COMPRAR: 50,125 o 200. No importa l'estat. També interessa per peces. T o W: 649 20 38 14 (R565/01)

» SAMARRETA blanca amb una poma al davant amb el lema "Prats, la temptació" que es va distribuir els anys noranta. T: 661 23 76 39 o 618 88 07 30 (R566/02)

» PROFESSOR PER CONVERSA en anglès o francès amb un preu assequible. C: sargamat@gmail.com (R566/03)

» HABITACIÓ DE LLOGUER a Prats de Lluçanès. Dídac. T: 600 85 50 45 (R567/01)

» COMPANY/A per compartir una casa de dues plantes i jardí a Santa Eulàlia de Puig-Oriol. Xavier. T: 686 88 10 22 (R567/02)

### ES LLOGA

» LOCAL a Olost. T: 679 49 63 72 (R568/11)

### ES COMPRA

» BALES D'HERBA per cavalls. T: 680 39 14 28 (R563/04)

### Els Encants de LaRella!

Si vols vendre, llogar, compartir, busques o regales alguna cosa, escriu un correu amb l'assumpte "Encants" a:

[larellallucanes@gmail.com](mailto:larellallucanes@gmail.com)

## EL TEMPS QUE HA FET\_ Del 20 de març al 2 d'abril

TEMPERATURA MÀXIMA	C°
ORISTÀ_ 22 de març	26.4

TEMPERATURA MÍNIMA	C°
OLOST / ORISTÀ_ 27 de març	-1.3

PLUJA ACUMULADA	L.
SANT BOI	76.2
ALPENS	56.6
LLUÇÀ	53.6
PRATS	43.8
OLOST	39.0
ORISTÀ	32.0



Espectacular arc coronant el Santuari dels Munts sobre un mar de boira, amb el Pirineu nevat al fons, el passat dilluns 1 d'abril. .F: EMILI VILAMALA

DIA	OLOST			ALPENS			PRATS			ORISTÀ			SANT BOI			LLUÇÀ		
	Màx.	Min.	l/m2	Màx.	Min.	l/m2	Màx.	Min.	l/m2	Màx.	Min.	l/m2	Màx.	Min.	l/m2	Màx.	Min.	l/m2
20	21.2	5.6	0.0	20.3	8.7	0.0	20.7	6.1	0.0	21.8	6.2	0.0	20.0	9.2	0.0	19.3	10.7	0.0
21	24.7	4.6	0.0	23.4	7.9	0.0	24.2	4.9	0.0	26	5	0.0	23.5	8.3	0.0	22.5	10.1	0.0
22	25.1	6.4	0.0	23.8	10.3	0.0	24.8	7.2	0.0	26.4	7.7	0.0	23.5	10.7	0.0	23.6	13.0	0.0
23	21.8	7.1	0.0	20.6	9.7	0.0	21.3	7.3	0.0	23	6.2	0.0	20.5	10.3	0.0	20.0	10.5	0.0
24	17.7	8.1	0.0	16.3	7.1	0.6	17.0	3.6	0.0	18.8	7.1	0.0	16.3	7.3	0.0	15.5	6.7	0.0
25	10.0	7.5	6.6	7.6	5.8	9.4	9.3	6.9	7.0	11.2	7	7.5	8.9	6.7	11.4	8.3	6.2	8.8
26	10.9	4.6	10.0	9.3	3.3	13.8	11.1	4.8	13.6	12	10	5	10.3	3.8	18.2	10.1	4.8	16.0
27	13.1	-1.3	0.4	10.9	-1.1	1.6	11.4	-0.8	0.4	13.2	-1.3	2	11.1	0.2	1.2	10.4	-0.4	0.2
28	17.3	7.4	1.0	14.2	6.4	2.4	15.8	7.2	1.2	18.1	7.4	Imp.	14.6	7.6	2.2	14.3	7.0	2.4
29	19.6	5.8	0.0	17.3	7.8	0.0	18.4	7.3	0.0	21.2	5.7	0.0	18.1	9.2	0.0	17.1	8.7	0.0
30	15.6	5.5	5.4	12.5	4.8	8.6	14.4	5.2	3.4	17	6	0.0	14.0	6.4	5.6	12.9	5.4	1.2
31	11.6	5.3	15.6	9.1	2.8	20	10.1	5.9	18.2	13	5.2	17.5	9.6	5.0	37.6	9.0	4.8	25
1	14.9	0.6	0.2	12.9	1.3	0.2	13.4	0.8	0.0	15.8	2.2	0.0	12.7	3.6	0.0	12.2	2.3	0.0
2	17.7	-0.4	0.0	15.2	1.7	0.0	16.1	-0.5	0.0	18.4	0	0.0	15.5	2.3	0.0	14.6	2.7	0.0

# LaRella

**EDITA\_**  
 Associació LaRella,  
 iniciatives socioculturals del Lluçanès.  
**621 276 429 - larellallucanes@gmail.com**  
 Avinguda Pompeu Fabra, nº 5 (L'Espai)  
 Prats de Lluçanès - 08513  
 www.larella.cat  
 Distribució gratuïta. 3.000 exemplars.  
**DIPÒSIT LEGAL\_** B-31.541-2001  
**ISSN\_** 3020-4909

**REDACCIÓ\_**  
 Jordi Borralleras Estruch, Lluç Corominas  
 Peraire, Ferran Vila Cabanas, Marta Giravent  
 Crespiera, Nerea Sánchez Moreno, Miquel  
 Casadevall Franquesa, Xavier Vilella Antonell i  
 Roger Torrents Boy.

**DISSENY I EDICIÓ\_**  
 Pol Asensi Turigas

**PUBLICITAT, CONTINGUTS\_**  
 Carolina Font Usart

**COL-LABORA\_**  
 Pere Cors, Bernat Gil Roca, Judit Fumanya Font,  
 Albert Ferrer Soler, Josep Cañero Peraire i Albert  
 Altarriba Subirana.

LaRella cobreix la informació dels tretze  
 municipis del Lluçanès: Alpens, Lluçà,  
 Olost, Oristà, Perafita, Prats de Lluçanès,  
 Sant Agustí de Lluçanès, Sant Bartomeu  
 del Grau, Sant Boi de Lluçanès, Sant Feliu  
 Sasserra, Sant Martí d'Albars, Santa Maria  
 de Merlès i Sobremunt.

LaRella és un mitjà independent. La  
 redacció de la revista no comparteix  
 necessàriament les opinions dels articles  
 que no vagin signats per la redacció o els  
 membres d'aquesta, ni els continguts dels  
 anuncis publicats a les seves pàgines.

Revista membre de:



Amb el suport de:



PUBLICITAT

 La Rella

Si tu t'hi has fixat, els altres també!

[comunicaciolarella@gmail.com](mailto:comunicaciolarella@gmail.com) · 621 27 64 29